

MORALZARZAL

Revista de Siemra

Revista de Información Local
Nº 63 • Marzo 2007



moralzarzal digital

ACCESO A INTERNET

PORTAL DEL CIUDADANO

COMERCIO ELECTRÓNICO

SERVICIOS SOCIALES

E-ADMINISTRACIÓN



Desarrolla al máximo el potencial de tu hijo

El método Kumon es mucho más que matemáticas
para más de 10 millones de alumnos
en todo el mundo.

Mediante nuestro programa individualizado
tu hijo desarrollará confianza,
concentración, responsabilidad
y hábito de estudio
que le acompañarán durante toda la vida.

**15 días de prueba gratis
hasta el 31 de marzo de 2007**

CENTRO KUMON Moralzarzal
Avda. Marqués de Santillana, 18 - 1ª planta
Tlf.: 619 241 157
Moralzarzal

www.kumon.es

KUMON
educación para toda la vida



SE PRESENTÓ MORALZARZALDIGITAL. El 15 de febrero se presentó un proyecto que supone un salto de 10 años en innovación. CENTRO DE SALUD. Las obras del nuevo Centro de Salud avanzan a buen ritmo. NUEVAS INSTALACIONES y nuevos servicios de clases colectivas en el Polideportivo Municipal. ¡inscríbete ya!

Un salto de 10 años en innovación

M^a Ángeles Jiménez

Teniente de Alcalde



De la magnitud de este ilusionante proyecto de MoralzarzalDigital que ya convertimos en realidad, es un indicativo que esté subvencionado por todas las Administraciones Públicas: la Unión Europea, el Estado, a través del Ministerio de Administraciones Públicas, la Comunidad de Madrid y el Ayuntamiento de Moralzarzal. Hay que decir que la subvención del Ministerio es competitiva, se elegían los mejores proyectos. Han sido seleccionados 128 de España y 9 de la Comunidad de Madrid, de los cuales Moralzarzal es el segundo en cuantía económica.

En cuanto a las Ciudades Digitales de la Comunidad de Madrid, es un hito que un municipio de nuestro tamaño consiga entrar en el grupo de las doce existentes. Somos cuatro veces más pequeños que el más pequeño de los otros once (Tres Cantos) y 20 veces

más pequeños que el más grande (Móstoles).

También es un indicativo la inversión total, 730.330 euros, con los que vamos a llevar la ventanilla del Ayuntamiento al ordenador de cada vecino. El objetivo es que cualquier gestión que se realiza en el Ayuntamiento pueda realizarse a través de Internet. Y para facilitar el acceso, vamos a crear una infraestructura inalámbrica de conexión a internet libre para todos los vecinos.

Además, vamos a asesorar a la empresas, las vamos a formar y las vamos a crear un portal para que realicen comercio electrónico.

Un salto en innovación de 10 años.

MORALZARZAL REVISTA DE INFORMACIÓN LOCAL

Edita: AYUNTAMIENTO DE MORALZARZAL

Dirección: Departamento de Comunicación.

Colaboran en este número: Áreas de Juventud, Cultura, Deportes, Servicios Sociales, Medio Ambiente, Educación, Calidad y Recursos Humanos, Agencia de Desarrollo Local, Policía Local y Protección Civil.

Publicidad: tifs. 670 46 52 24 y 660 42 27 60.

Imprime: HISPAGRAPHIS. Depósito Legal: M-19371-1993

DISTRIBUCIÓN GRATUÍTA

Las opiniones y puntos de vista expresados en las colaboraciones, entrevistas o reportajes reflejan únicamente ideas personales de sus autores.

PÁG. 4

MORALZARZAL DIGITAL

LLEVAMOS LA VENTANILLA DEL AYUNTAMIENTO A TU ORDENADOR

PÁG. 6

CENTRO DE PROT. CIUDADANA

NUEVO ASPECTO PARA RECIBIR A LOS EFECTIVOS DE LA BESCAM

PÁG. 8

NUEVO CENTRO DE SALUD

LAS OBRAS SIGUEN A BUEN RITMO. YA ES UNA REALIDAD

PÁG. 10

PRESUPUESTOS MUNICIPALES 2007

SEGURIDAD, SANIDAD Y EDUCACIÓN, PUNTOS FUERTES

PÁG. 13

PARQUE DE EDUCACIÓN VIAL

LOS NIÑOS DISFRUTARÁN DE SITUACIONES REALES

PÁG. 15

MEMORIA DE GESTIÓN 2003-2007

EL ALCALDE PRESENTÓ EL BALANCE DE GESTIÓN

PÁG. 19

CULTURA

TEATRALIA, RED DE TEATROS, "LA CURVA DE LA FELICIDAD", EN LOS PRÓXIMOS MESES

PÁG. 22

SERVICIOS SOCIALES

MUCHAS ACTIVIDADES POR EL DÍA DE LA MUJER Y ACTUACIÓN DE TEATRO YESES

PÁG. 24

MEDIO AMBIENTE

PISTA POLIDEPORTIVA PARA LA VIÑA-LA MASÍA Y REMODELACIÓN DEL PARQUE DEL ÁREA 9

PÁG. 25

JUVENTUD

ESPECTACULAR ENCUENTRO NACIONAL DE WARHAMMER EN LA PLAZA DE TOROS

PÁG. 28

DEPORTES

NUEVAS INSTALACIONES Y NUEVOS SERVICIOS DE CLASES COLECTIVAS PARA ADULTOS

La ventanilla del Ayuntamiento en tu ordenador

eAdministración. Solicita tu acceso. MoralarzarzalDigital va a llevar la ventanilla del Ayuntamiento a tu ordenador. Cualquier información o trámite que se tenga que hacer con el Ayuntamiento podrá hacerse a través de Internet. Los 365 días del año, las 24 horas del día. Cada vecino podrá ver la información real que sobre él tiene el Ayuntamiento en cada momento.

Además, el proyecto va a ofrecer una red inalámbrica de conexión a internet gratis para todos los vecinos.

La Carpeta del Ciudadano es el punto de acceso a los servicios interactivos del Ayuntamiento de Moralarzarzal. A través de ella, podrás hacer:

- Consulta de recibos, padrones, calendario fiscal...
- Duplicados de recibos.
- Documentos de ingreso.
- Certificados de Empadronamiento.
- Alquiler de instalaciones deportivas.
- Y otra serie de funcionalidades que te esperan...

Pasos a seguir para tener acceso a Carpeta Ciudadana:

- 1.- Para poder acceder a la Carpeta Ciudadana, es necesario disponer de un identificador personal y un PIN (número secreto personal).
- 2.- Deberás acudir al Servicio de Atención al Ciudadano del Ayuntamiento de Moralarzarzal y firmar el Contrato de Acceso.
- 3.- Una vez firmado el contrato, te entregarán su identificador y número personal. Y si lo deseas, te proporcionaremos una dirección de correo electrónico de forma gratuita, con el dominio moralarzarzaldigital.es.



Un salto de 10 años

MoralzarzalDigital se presentó oficialmente en Rueda de Prensa el jueves, 15 de marzo, y contó con la presencia de la Teniente de Alcalde, M^a Ángeles Jiménez, del Director Técnico del Proyecto, Ángel de Antonio y del Director General de Innovación Tecnológica, Federico Manrique, quien felicitó a nuestra localidad y a su Equipo de Gobierno por el logro de convertirnos en "Ciudad Digital".

El Proyecto se basa en tres pilares fundamentales: E-Administración, Empresas del Municipio y Servicios Sociales.

La inversión total es de 730.330 euros y de su importancia dice mucho que esté subvencionado por todas las Administraciones Públicas: La Unión Europea, a través de los Fondos FEDER, la Administración del Estado, a través del Ministerio de Administraciones Públicas, la Comunidad de Madrid (Consejería de Economía e Innovación Tecnológica) y



TAXI

QUINTÍN VELASCO MAÑAS
 Un buen servicio de auto-taxi a su disposición.
 Traslados y recogidas a estaciones y aeropuertos.
 Viajes por carretera.
Adaptado para minusválidos
Tifs: 608 800 468
91 857 65 88
 TAXI DE MORALARZARZAL LAS 24 HORAS



Llansó & Di Renzo

- * Fontanería
- * Calefacción
- * Suelo radiante
- * Riegos
- * Piscinas

91 857 81 90
 fontamoral@telepolis.com



Hecho a Mano

Anna di Renzo

- Pintura Decorativa
- Regalos Originales

C.C. Choko Mayte - C/ Iglesia, 17 - Local 17 - 1ª planta
 28411 Moralarzarzal - Madrid Tel: 91 857 87 73
 e-mail: hecho_a_mano 2003@yahoo.es



ños en innovación

el Ayuntamiento de Moralarzarzal.

Destacar que la subvención del MAP es una subvención competitiva, el Ministerio ha elegido los mejores proyectos. Y ha seleccionado 128 municipios de toda España. Sólo 9 de la Comunidad de Madrid, y Moralarzarzal ocupa el segundo lugar en cuantía, muy por delante de municipios como Fuenlabrada, Aranjuez o Coslada.

En la Comunidad de Madrid, hay 12 Ciudades Digitales. Moralarzarzal es casi 4 veces más pequeña que la más pequeña (Tres Cantos) y casi 20 veces menor que la de mayor población (Móstoles).

Como indicador de la importancia de este Proyecto, podemos decir que en estos dos años con MoralarzarzalDigital vamos a lograr un avance al que nos hubiera costado llegar unos 10 años.

Te enseñamos a vender en Internet

Empresas. Comercio electrónico.

Se ha realizado un estudio de diagnóstico de las empresas de Moralarzarzal, con capítulo especial dedicado a las nuevas tecnologías. Y a partir de ahí, un gran programa de servicios gratuitos:

- Encuentros con las empresas.
- Auditorias y asesorías tecnológicas para la empresas.
- Correos electrónicos con el dominio moralarzarzaldigital.es.
- Según las necesidades de cada empresario, se establecen programas de formación en las nuevas herramientas tecnológicas y sus posibilidades.
- Páginas web y se implantará un sistema de comercio electrónico para estos empresarios.
- Acceso inalámbrico a internet.



Servicios Sociales / THAM:

- Portal de Servicios Sociales.
- Equipamiento y conexión entre centros.
- Mejoras de habitabilidad: Se trata de la aplicación útil de la domótica.



El Asador del Duque

Horno Tradicional de Leña

Especialidad en:

✓ Pescados y Raciones	✓ Cordero Asado y Cochinillo
✓ Carnes Rojas	✓ Judiones de la Granja

Menú diario y especial fin de semana

Calle Eras, 40 Teléf. 91 857 80 87 28411 Moralarzarzal (Madrid)

www.elasadordelduque.com
www.ruralocio.com/el_duque

inc

Guillermo Dacunha
Pintor Decorador

C/ Cerrillo, 9
Moralzarzal
649 71 50 52



Promoción y Gestión Inmobiliaria

- * Promoción Inmobiliaria Directa
- * Obra Nueva
- * Gestión de Suelo
- * Compra-Venta y Alquiler de Inmuebles
- * Gestiones Para Promotores
- * Asesoramiento Económico-Financiero
- * Gestión Hipotecaria

Plaza de la Constitución, 9
(28411 - Moralzarzal) Frente Ayuntamiento
Tfnos: 91 842 71 63 y 91 857 70 35
e-mail: avanzemt@telefonica.net



Estudio 27

Arquitectura - Bioconstrucción

Proyectos para viviendas y locales de negocio.
Decoración y paisajismo.

Obras y reformas. Rehabilitación.
Profesionales titulados.

TLFNO 630 21 57 12.
estud27bioconstruccion@hotmail.com
C/Linar de la Maliciosa nº 18. Moralzarzal.



El Centro de Protección Ciudadana se adaptará para recibir a las **BESCAM**

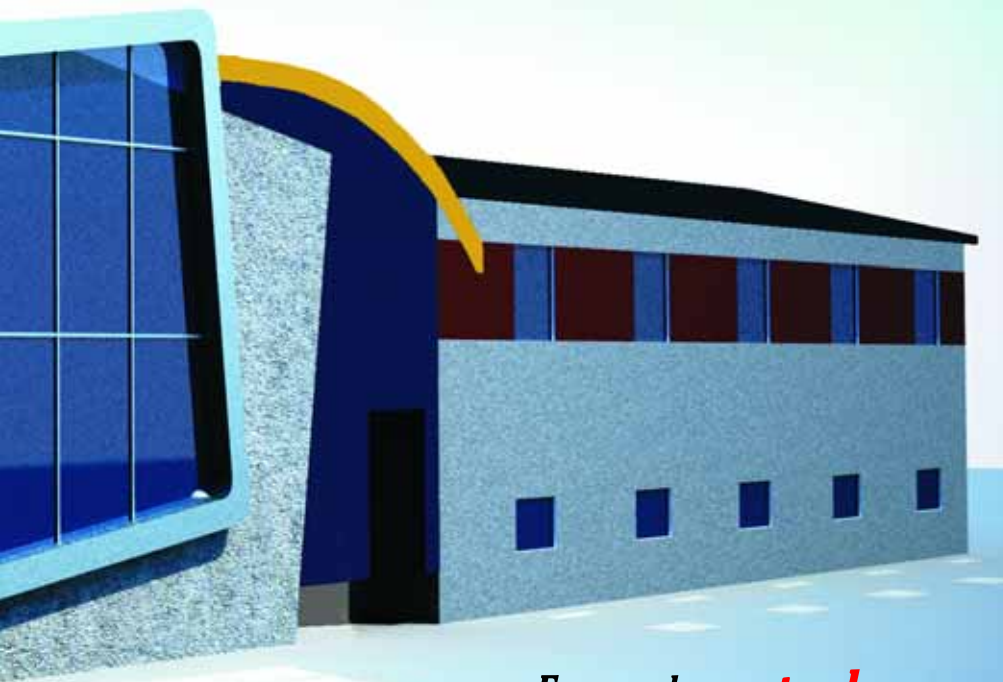

*Este es el espectacular aspecto que tendrá el Centro de Protección Ciudadana una vez se termine la reforma que se va a acometer con motivo del gran **remento** de efectivos de **Policía Local** procedentes de las **BESCAM***

Este es el aspecto que tendrá el Centro de Protección Ciudadana tras su reforma con motivo de la llegada de los nuevos agentes de Policía Local. Nuevos vestuarios, despachos, aparcamiento cubierto...

La Comunidad de Madrid y el Ayuntamiento firmaron el 17 de octubre de 2006 el convenio por el cual se incorporarán a nuestro municipio veinte agentes de las Brigadas de Seguridad Ciudadana de la Comunidad de Madrid -BESCAM-. La Comunidad aportará al Ayuntamiento un total de 940.000 euros anuales para sufragar los gastos generados por dichos agentes durante los próximos doce años. De este modo, en abril de 2007 Moralzarzal contará con 32 agentes de Policía Local.

El Centro de Protección Ciudadana fue inaugurado el 29 de julio de 2005 por el Consejero de Justicia e Interior, Alfredo Prada. El objetivo es prestar de manera integrada todos aquellos servicios que están relacionados con la Protección y Seguridad de los vecinos. Integra en el mismo centro a Policía Local, Protección Civil, Oficina Judicial y Juzgado de Paz, y se espera que la Delegación de Gobierno instale un centro de gestión administrativa de la Guardia Civil.



NATUR HOUSE
Nutrición y Dietética

TESTIMONIO REALES

TODAS LAS VISITAS SON GRATUITAS Y ATENDIDAS POR UN PROFESIONAL DE NATURHOUSE

D^a Ana Belen Lozano Cabezas
Coacha y Tecnóloga de los Alimentos

Quitar esos kilos de más. Te sentirás mejor y no te cansarás



NATUR HOUSE
Nutrición y Dietética

TODAS LAS VISITAS SON GRATUITAS Y ATENDIDAS POR UN PROFESIONAL DE NATURHOUSE

D^a Ana Belen Lozano Cabezas
Coacha y Tecnóloga de los Alimentos

Quitar esos kilos de más. Te sentirás mejor y no te cansarás



C/ Iglesia, 1 - Local 1
28411 Moralzarzal
Telf: 91 842 77 55

C/ San Roque, 9
28440 Guadarrama
Telf: 91 854 00 33

C/ José Sánchez Rubio, 3 - local 3-5
28250 Torreloodones
Telf: 91 859 26 63

C/ Iglesia, 5
Telf: 91 899 73 07

Y ahora, también en El Escorial

En el diseño del nuevo Centro de Salud, la Comunidad de Madrid ha valorado su carácter de edificio singular, representativo y sus relaciones con el entorno inmediato. La oferta asistencial se articula básicamente a través de la carta de servicios, que podemos ver en estas mismas páginas, y que es ofertada por el propio consultorio y por centros de apoyo.



El Centro de Salud, una realidad

*Cada semana que pasa, comprobamos cómo el nuevo **Centro de Salud de Moralarzal** se convierte en realidad. El **Ayuntamiento** ha cedido a la **Comunidad de Madrid** el suelo para su construcción y la **Comunidad** invierte en este centro la cantidad de **2.704.386 euros***

Carrocerías **LAS MATAS II** C.B.

Nº REG. IND. 108.666 · Nº REG. ESP. 15.042



- MECÁNICA EN GENERAL
- SERVICIO DE GRÚA
- CHAPA Y PINTURA
- RECTIFICADO DE MOTORES

Ctra. de La Coruña, km. 25,800 - Telef. 91 630 00 28 - **LAS MATAS**
Polígono "LA ENCINILLA" - Telef. 91 857 78 24 - **MORALARZAL**

clima

Ana Castaño

PERFUMERÍA · REGALOS

Centro Comercial Choko Mayte
C/ Iglesia 17 - Tel. 91 857 87 89
MORALARZAL



FRANCISCO LARREA S/A

Línea regular de viajeros
Servicio Urbano de Collado Villalba
Excursiones, Colegios y Fábricas

Estación Príncipe de Asturias
Teléf: 91 857 71 49
Fax: 91 857 67 21
MORALARZAL (Madrid)

Salida de Madrid:
Intercambiador de Moncloa,
Dársena 2



CARTERA DE SERVICIOS

- Consulta de Medicina de Familia, Pediatría y Enfermería, a demanda y concertada.
- Visita domiciliaria de médicos y personal de enfermería a demanda y concertada.

ATENCIÓN AL NIÑO

- Vacunación infantil.
- Controles periódicos de salud.
- Pruebas metabólicas del recién nacido.
- Visita domiciliaria al recién nacido.
- Colaboración con las escuelas.
- Prevención de caries infantil.

ATENCIÓN AL ADOLESCENTE

- Consulta joven.

ATENCIÓN AL ADULTO

- Vacunaciones a población de riesgo: Antigripal, Antitetánica, Hepatitis B.
- Atención a pacientes con enfermedades crónicas (como pueden ser diabetes, obesidad, hipertensión arterial, hipercolesterolemia...).
- Atención a domicilio a personas inmovilizadas.
- Educación para la salud a grupos de pacientes crónicos y población sana.
- Cirugía menor.

ATENCIÓN A LA MUJER

- Captación precoz del embarazo.
- Preparación al parto.
- Visita postparto.
- Información y seguimiento de métodos anticonceptivos.
- Vacunación de rubeola.
- Detección precoz del cáncer ginecológico.
- Atención a mujeres en el climaterio.



El ritmo de las obras es bueno y los avances se pueden comprobar día a día

OTROS SERVICIOS

- Extracción de muestras clínicas para análisis.
- Pruebas diagnósticas: electrocardiografía, espirometría, control de anticoagulantes orales...

- Citación con otros especialistas.
- Tramitación de tarjeta sanitaria.
- Adscripción de facultativo.
- Cambio de médico de familia y pediatra.
- Recepción y tramitación de documentación para la inspección, gastos de traslado, atención a personas de la C.E.E., etc.
- Servicio de reclamaciones y sugerencias.

UNIDADES DE APOYO

- Fisioterapia: Centro de Salud de Villalba.
- Salud bucodental: Centro de Salud de Villalba.
- Salud mental: Centro de Salud de Villalba.

SERVICIO ADMINISTRATIVO

- Información general.
- Cita previa.

*Emergencias: SUMMA:112.
Hospital de Referencia: Hospital El Escorial. Teléfono: 91 897 30 00.
Centro de Especialidades: CEP. Argüelles.
Teléfono: 91 542 34 48.*

SU AGENCIA INMOBILIARIA EN MORALZARZAL

SERVICIOS:

JURÍDICOS - INMOBILIARIOS - FINANCIEROS

C/ Huerta, 45 - 28411 Moralzarzal

Tel: 918 577 996 - Fax 918 578 416

www.GrupoUgarte.com

DESDE 1970 A SU SERVICIO









Seguridad, Educación y Sanidad puntos fuertes del Presupuesto

El Presupuesto Municipal de 2007 es de 17 millones de euros, 6 millones más que en 2006, lo que supone un incremento porcentual del 64%. Las Áreas que serán protagonistas en 2007 son Seguridad Ciudadana, Educación y Sanidad.

El Ayuntamiento de Moralarzal aprobó de manera provisional en el Pleno Extraordinario del jueves, 21 de diciembre, el Proyecto de Presupuestos Generales para 2007. El ejercicio 2007 destaca por un plan de inversiones muy exigente, que asciende a algo más de 7,5 millones de euros, lo que supone un sustancial

incremento respecto al de 2006, que ascendió a 2,9 millones de euros.

También el gasto corriente crece. Pasa 8,1 a 9,8 millones de euros. Este incremento se debe fundamentalmente a la incorporación de los nuevos 22 agentes de Policía Local, de los cuales 20 son subvencionados por la Comunidad de Madrid a través de las Bescam.

• **Policía Local y Seguridad Ciudadana.** La Seguridad Ciudadana es una de las partidas más importantes de los Presupuestos. El gasto corriente se incrementa nada menos que un 157%, y pasa de 566.400 euros a algo más de 1.450.000 euros. Y es que Comunidad de Madrid y Ayuntamiento firmaron el 17 de octubre de 2006 el convenio por el cual se incorporarán a nuestro municipio veinte agentes de las Brigadas de Seguridad Ciudadana de la Comunidad de Madrid -BESCAM-.

En cuanto al tema de financiación, la Comunidad de Madrid aportará al Ayuntamiento un total de 940.000 euros anuales (más de 156 millones de las antiguas pesetas) para sufragar los gastos genera-

dos por dichos agentes. Por su parte, el Ayuntamiento incrementa su plantilla con dos nuevas policías locales.

Hay que añadir que, en el apartado de inversiones, se destinan 400.000 euros a las obras de ampliación del Centro de Protección Ciudadana, para adaptarlo a las nuevas infraestructuras de personal en materia de Seguridad Ciudadana.

• **Educación.** La Educación es el Área al que el Ayuntamiento destina más inversión en los Presupuestos de 2007. Su incremento en gasto corriente con respecto a 2006 supera el 11%, pero la "estrella" es la partida de inversión, que asciende a 2.400.000 euros, nada menos que el 32% del total de la inversión municipal.

El Equipo de Gobierno propone la construcción de un nuevo colegio público. El actual C.P. El Raso se trasladará al nuevo Centro, que se construirá en el margen de la Dehesa más cercano al casco urbano. Se utilizarán 50.000 m² para convertirlos en suelo dotacional. Pero la Dehesa no sólo no va a perder

 *Hans Kobusnik*
FLORES Y PLANTAS
Interflora

- Arreglos florales
- Tierras
- Fitosanitarios
- Coronas
- Bodas
- Plantas

- Servicio a Domicilio -
609 14 77 90

RONDÓN, 5 HURTADA, 14
TELÉFONO 91 857 79 51 TELÉFONO 91 856 50 24
28411 MORALZARZAL 28240 HOYO DE MANZANARES

EL  **PAPELERÍA**
LIBRERÍA
PRENSA
REVISTAS

DRIADA MORALZARZAL, S.L.

C/ Peñuela, 22
Teléf./Fax: 91 857 60 63
28411 MORALZARZAL (Madrid)

Taller de
Cerrajería

Luis Ángel Cuenca
González

C/ Iglesia, 15
Telf. Taller: 91 857 60 97
Móvil: 639 07 48 05
28411 Moralarzal MADRID



Sanidad, esto 2007

dera prioritario y que contará con el mejor edificio, las mejores instalaciones y la mejor ubicación.

Pero además, se va a construir un Colegio Concertado en nuestra localidad. Será un colegio de enseñanza mixta, de línea 3 (Tres aulas por curso), incluyendo Educación Infantil obligatoria, Educación Primaria y Educación Secundaria. Se construirá en la parcela nº 47 de las Hachazuelas, que tiene una superficie de 20.000 metros cuadrados.

son de 1.100.000 euros para completar el proyecto de modernización del Polideportivo Municipal. Destacan en este aspecto las reformas de las pistas de tenis y pádel y el segundo campo de fútbol 11 y el de fútbol 7, que pasarán a ser de césped artificial.

• **Cultura y Juventud.** Para las Áreas de Cultura y Juventud, se presentan unos presupuestos capaces de mantener el tremendo incremento de actividad que se ha experimentado en los dos últimos ejercicios, en el caso de Cultura motivado por la inauguración de nuevo Centro Cultural y su espectacular Teatro Municipal.

• **Moralzarzal Digital.** En otoño de 2006, el Ayuntamiento de Moralarzal se incorporó al proyecto de Ciudades Digitales con un planteamiento innovador, financiado por las tres administraciones públicas: Ministerio de Administraciones Públicas, Comunidad de Madrid y Ayuntamiento de Moralarzal, y que cuenta con un presupuesto global de 730.330 euros hasta 2008.

• **Otros aspectos destacables:** En Medio Ambiente, se mantiene el ritmo inversor de los dos últimos años y se destinan 400.000 euros a la creación de nuevos parques y zonas verdes.

En Infraestructuras Viales, hay que destacar una gran partida inversora de 1.200.000 euros, donde las acciones previstas más importantes son toda la urbanización de El Retamar, que incluye nueva red de aguas, y la creación de una rotonda en la carretera de Mataelpino, a la altura de La Herradura.



terreno, sino que se va a ver ampliada, ya que el Ayuntamiento comprará 100.000 m2 de terreno de las fincas colindantes, con lo que una vez construido el colegio, la Dehesa será 50.000 m2 más grande y dispondrá de una zona arbórea mucho más importante que la actual. El Equipo de Gobierno ha dotado los Presupuestos con 2.400.000 euros para acometer un proyecto que se consi-

• **Sanidad.** Otra de las Áreas protagonistas en 2007 será Sanidad, que cuenta con un incremento en gasto corriente respecto al año anterior de un 26,5% y supera los 230.000 euros. Y todo, gracias al nuevo Centro de Salud, en el que la Comunidad de Madrid ha invertido 2.704.386 euros.

• **Deportes.** En 2007, las inversiones

PASA PÁG. SIGUIENTE



Cocina tradicional
y de mercado en un
entorno privilegiado,
con espléndidas vistas
a la Sierra



En lugar único
para sus bodas,
banquetes o
comidas de
empresa

Don Fernando

info@restaurantedonfernando.com
www.restaurantedonfernando.com

Calle Cañada, 3 · Tel. 91 857 68 34 · MORALARZAL

VIENE PÁG ANTERIOR

Además, el Presupuesto recoge una gran inversión en **Administración General**, donde se incluyen las obras del Centro de Protección Ciudadana o la inversión en Informática, pero sobre todo 1.300.000 euros destinados la creación de un nuevo Salón de Plenos, ya que para la próxima legislatura Moralarzal contará con cuatro concejales más. Destacar los 40.000 euros que se destinarán a reformar el porche del Hogar de Mayores, los 300.000 euros que se invertirán en energías alternativas y el incremento en gasto corriente de un 31% destinado a acción social al personal.

• **Defensor del Ciudadano.** Se dota económicamente la plaza para ser cubierta mediante amplio consenso plenario e iniciar el servicio demandado y creado de forma orgánica y reglamentaria.

INGRESOS

En el apartado de ingresos, se observa un incremento de casi 990.000 euros respecto al ejercicio de 2006. Es debido a la aportación que la Comunidad de Madrid hace por el Convenio de las Bescam. Los incrementos que se aprecian en materia de recaudación se deben fundamentalmente a una eficaz gestión recaudatoria y al aumento de población del municipio. Tanto los impuestos directos como los indirectos siguen a la altura de los más bajos de España. De hecho, el Impuesto de Bienes Inmuebles se ha bajado del 0,43 por ciento vigente hasta el 0,40, el mínimo que permite la Ley.



Obras de Urbanización en el *Retamar*

El Ayuntamiento va a acometer la Ejecución de Obras de urbanización del ámbito de suelo urbano del "Retamar". El Proyecto incluye un estudio de la situación actual, para su reforma y actualización en cuanto a infraestructuras de red de agua, enterramiento de telefonía, acerado y pavimentación de calles. Con ello, se pretende mejorar las condiciones actuales de la urbanización, por lo que se destina la mayor partida presupuestaria de 2007 en lo que se refiere a infraestructuras viales.

PASO SUBTERRANEO EN LA M-608.

El Ayuntamiento va a iniciar en breve las obras del paso subterráneo que comunicará las dos zonas en que está dividido el casco urbano por la carretera M-608. El paso hará más seguro el tránsito de personas. La realización de dicho paso afectará a la carretera M-608 en ambos sentidos y a su vía de servicio, y se ubicará poco antes de la rotonda que va al Polideportivo



 **PILAR POZO & ASOCIADOS**

ADMINISTRACIÓN DE FINCAS
ABOGADOS

C/ Iglesia, 19 - 1º
Tel. 91 842 70 75
Móvil 620 48 68 87
28411 Moralarzal (Madrid)

Deluquería Estética
ACUARIO

NOVEDAD
"VIBROTERAPIA"

INFÓRMATE DE NUESTROS TRATAMIENTOS
ANTIESTRÉS, RELAJANTES, ESTIMULANTES
ACTIVADORES DE LA CIRCULACIÓN, ETC.

DEPILACIÓN PARA HOMBRE Y MUJER
BRONCEATE EN TAN SÓLO 12 MINUTOS

C/ Cruz, 18 (frente Bar Roma) - TEL: 91 857 82 36 - Moralarzal
MARTES TARDE CERRADO

 **ROBERTO CASTRO DIEZMA**
Arquitecto Técnico

- Dirección de Obra.
- Estudios y planes de seguridad.
- Informes técnicos, ITE...

C/ Berrocal nº 15 - Tlf: 676 71 18 92
28411 Moralarzal (Madrid)
mail: rcastro@ozu.es



Los niños dispondrán de un Parque de Educación Vial

Han comenzado las obras del Parque de Educación Vial de Moralzarzal, que va a acoger el mayor número de situaciones reales posibles, con el fin de instruir a los niños del municipio en esta materia.

El Parque se ubica en la parcela de suelo dotacional situada en el encuentro de las calles Lago Como y Los Chopos, en una superficie de 3.718 metros cuadrados. En las obras, se invierten 215.520 euros.

Se ha ajustado el trazado a los viales que se ejecutaron en los parques de igual uso que se encuentran en actividad y se ha trazado, además, considerando el uso destinado a los mismos y las características de los vehículos que circularán sobre ellos (bicicletas y triciclos).

Una gran valla de mampostería para la Dehesa “de abajo”

El Ayuntamiento lleva a cabo la reposición de la antigua valla de la Dehesa. Aproximadamente desde la zona de las Viviendas Sociales hasta el final de la urbanización La Herradura, se esta demoliendo la valla vieja y se está construyendo otra en mampostería. Son unos mil metros, con una inversión de 200.000 euros.

Se construirá una rotonda en el cruce de La Herradura

Otra actuación importante contemplada en los presupuestos municipales de 2007 es la construcción de una rotonda en la salida de la urbanización La Herradura hacia la carretera de Matalpino.

No existirá conexión con el viario urbano, debido a que el Parque de Educación Vial se concibe como una instalación destinada al uso docente y, por tanto, se ha proyectado un cerramiento

en todo el perímetro del Parque con puertas de acceso al mismo. Las manzanas creadas entre viales estarán libres de toda edificación, por lo que contarán con zonas verdes y zonas aceras.

Se ha puesto especial interés en la señalización, tanto horizontal como vertical, de los viales del Parque, y se han proyectado pasos de cebra en diversos puntos de la red viaria y una señalización muy densa. También, contará con un edificio para servicios auxiliares.



Restaurante - Marisquería
Pescadería

la LONJA
marina



- Mariscos.
- Pescados.
- Arroces
para degustar en el restaurante
y para llevárselos a casa.
- Actuaciones
en directo
los fines de semana.
- Tertulia taurina.
- Tres salones.

**C/ Capellanía, 11 - Pol. Ind. La Capellanía
28411 Moralzarzal, Madrid
Telf: 91 842 00 82 - Fax: 91 842 00 83**



El Ayuntamiento, premio a la mejor labor taurina de la Comunidad de Madrid

El Ayuntamiento de Moralarzal recibirá el próximo día 25 de Marzo el Trofeo Puerta de Alcalá 2006, considerado por el jurado de la Federación Taurina de Madrid como la mejor labor realizada por un Ayuntamiento en la promoción de la Fiesta de los Toros y sus Tradiciones Populares en la Comunidad de Madrid. Se trata de una escultura en bronce que reproduce la Puerta de Alcalá, importante y simbólico monumento de nuestra capital, obra del escultor Alfonso Leal.

Festival Taurino con Espartaco, Morante, El Juli, Rivera, Cayetano...

El sábado 24 de marzo, a las 18,00 horas, se celebrará en la Plaza de Toros Cubierta un Festival Taurino que reunirá en nuestra localidad a grandes figuras del mundo taurino.

El cartel está compuesto por Juan Antonio Ruiz Espartaco, Francisco Rivera Ordóñez, Morante de la Puebla, Julián López El Juli, Cayetano Rivera Ordóñez y Julio Benítez El Cordobés (hijo). Reses de distintas ganaderías.

Ambulancia de última generación para Protección Civil

En pocas semanas, nuestra localidad, y en concreto el servicio municipal de Protección Civil, va a disponer de un nuevo vehículo de emergencias que mejorará el servicio a nuestra población.

El vehículo en cuestión es una ambulancia de Soporte Vital Básico (S.V.B.) dotada de todo el material necesario para la asistencia sanitaria.

Se destacan tres características muy importantes en dicho vehículo. La primera es que viene equipado con una camilla hidráulica, la cual permite el transporte del paciente en las mejores condiciones y con el menor sufrimiento posible.

En segundo lugar, dispone de una puerta de acceso entre la cabina de conducción y el habitáculo sanitario con lo cual la comunicación entre el equipo sanitario y el equipo de conducción es total, haciendo más

efectivo el traslado y pudiéndose transmitir instrucciones de una manera muy rápida y clara.

Por último, viene dotado con distintos elementos pasivos de seguridad adaptados a las nuevas normativas europeas y españolas, como son los rotativos bicolor azul/rojo, las luces perimetrales y delanteras de colores, las luces traseras de seguridad y la rotulación reflectante.

Este vehículo será utilizado, como viene siendo habitual hasta la fecha, por los voluntarios de Protección Civil, y se mantendrá operativo el mayor tiempo posible y siempre en función de la disponibilidad de los mismos, redundando siempre en un mejor servicio hacia los ciudadanos.

También será utilizado durante todos los eventos deportivos, culturales, de ocio... que se realicen en nuestra localidad, así como cuando se produzca una emergencia.



Angora
Centro de
Asesoramiento de
Empresas, S.L.

C/ de la Iglesia, 17 - Local 9
28411 Moralarzal (Madrid)
Telf./Fax: 91 857 88 10
Mail: info@angora_asesores.com

DISEÑO Y CONSTRUCCIÓN
DE JARDINES

**El Bosque
de
Sherwood**

- OBRAS
- RIEGOS Y DRENAJES
- ESTANQUES
- MANTENIMIENTOS
- PODAS
- FUMIGACIONES

C/ Rincón, 6 Telf: 616 20 52 18
Moralzarzal 28411

**FRUTAS
Gracia**

C/ HUERTA, 11 TEL: 656 42 00 07
MORALARZAL (MADRID)
mail: frutagracia@hotmail.com



El Alcalde presenta la **“Memoria de Gestión 2003-2007”** de su Equipo de Gobierno

El Alcalde de Moralarzarzal, José M^a Moreno, presentó a los medios de comunicación la "Memoria de Gestión 2003-2007", en una rueda de prensa celebrada el lunes, 19 de febrero, en la Biblioteca Municipal Casa Grande.

M^a Ángeles Jiménez, Teniente de Alcalde, comentó que "esta publicación tiene como objetivo informar a los vecinos de la gestión realizada por su Ayuntamiento durante estos años. Y lo hemos hecho de una manera muy visual, donde los principales proyectos de cada una de las áreas se identifiquen sin problemas en un primer vistazo".

La publicación es un breve repaso por las actuaciones más importantes realizadas en los últimos cuatro años.

En 2003, comenzó a funcionar el com-



plejo de Piscina Cubierta e Hidroterapia. En 2004, se puso en marcha el Punto Limpio y se inauguró el nuevo Hogar de los Mayores. En 2005, se presentó la nueva Web Municipal y Esperanza Aguirre inauguró el Centro Cultural, que ha permitido colocar Moralarzarzal en la vanguardia de la Cultura en nuestra

comarca. También en 2005, comenzó a funcionar el Centro de Protección Ciudadana y abrió sus puertas la Plaza de Toros Cubierta, una instalación única. En 2006, nuestro municipio se incorporó a las Bescam y al proyecto de Ciudades Digitales, un hito para una localidad de nuestro tamaño.

Y en 2007, veremos terminar la Plaza del Teatro, el Parque del Hogar, la remodelación de las instalaciones exteriores del Polideportivo Municipal y, por fin, el Centro de Salud.

Todo ello, con una gestión económica que se puede calificar de impecable y que permite a los vecinos de Moralarzarzal disfrutar de los impuestos municipales más bajos y de unos servicios a la altura de ciudades mucho más grandes en tamaño y en posibilidades económicas.

CEP

**CHIMENEAS
CASETES**

Chimeneas Emilio Paredes

(antes, Artesanos del Fuego)



**BARBACOAS
ESTUFAS
HORNOS**



*Celebramos nuestro
XX aniversario
con una nueva exposición*



C/ España, 6 - 8 · 28411 Moralarzarzal (Madrid) · Tel./Fax: 91 857 61 24
e-mail: informacion@chimeneasemilioparedes.es www.chimeneasemilioparedes.es



Pleno Ordinario de 9 de noviembre de 2006

- Aprobación si procede del Acta de la Sesión celebrada el día veintiséis de octubre de dos mil seis.

Se da lectura al Acta de la Sesión de fecha veintiséis de octubre de dos mil seis y seguidamente por la Presidencia se pregunta si algún miembro de la Corporación tiene que formular alguna observación al borrador del Acta que ha sido facilitado a los Concejales junto con la convocatoria. Se realizan las correspondientes correcciones y se aprueba el Acta.

- Aprobación inicial de la Modificación de las Ordenanzas Fiscales relativas a Servicios Deportivos Municipales.

Sometido el asunto a votación, la Corporación por mayoría absoluta de los miembros que de derecho la componen, al constatarse el voto a favor de la aprobación de los Sres. Concejales del Grupo Popular y en contra de los Sres. Concejales del Grupo Socialista presentes en la Sesión y de la Sra. Concejala del Grupo P.D.D.M., acuerda:

Primero.- Aprobar inicialmente la modificación de la Ordenanza Fiscal Nº 22, reguladora de la tasa por prestación de servicios de piscinas, instalaciones y actividades deportivas, de acuerdo con la redacción del Anexo I al presente Acta.

Segundo.- Que de conformidad con lo preceptuado en el citado artículo 17,1 del Texto Refundido de la Ley de Haciendas Locales, aprobado por Real Decreto Legislativo 2/2004, de 5 de

marzo, el presente acuerdo provisional, junto con el texto de la ordenanza fiscal modificada, se expongan al público en el tablón de anuncios del Ayuntamiento y mediante anuncio publicado en el Boletín Oficial de la Comunidad de Madrid, a fin de que los interesados puedan examinar el expediente y presentar las reclamaciones que consideren oportunas, que serán resueltas por el Ayuntamiento en Pleno.

Tercero.- Transcurrido el plazo de alegaciones y para el supuesto de no presentarse reclamaciones contra el acuerdo de aprobación inicial, pasará a definitivo sin más trámites, ordenando la publicación del texto modificado en el Boletín Oficial de la Comunidad de Madrid, entrando en vigor.

- Aprobación inicial de la modificación de la Ordenanza Municipal de la Edificación relativa a exigencia de garantías de reposición de vías públicas.

Sometido el asunto a votación, la Corporación por mayoría absoluta de los miembros que de derecho la componen, al constatarse el voto a favor de los Sres. Concejales del Grupo Popular, y la abstención, tanto de los Sres. Concejales del Grupo Socialista presentes en la Sesión, como de la Sra. Concejala del Grupo P.D.D.M., se acuerda:

Primero.- Aprobar provisionalmente la modificación de la Ordenanza Municipal de Edificación, relativa a exigencia de garantías para reposición de vías públicas.

Segundo.- Exponer al público el presente acuerdo por plazo de treinta días, a efectos de que los interesados puedan presentar las reclamaciones y sugerencias que tengan por conveniente.

Tercero.- De conformidad con lo establecido en el artículo 49 de la Ley de Bases citada anteriormente, de no producirse reclamaciones o sugerencias al respecto en el plazo de exposición pública, se entenderá definitivamente aprobada la Ordenanza, a reserva de lo dispuesto en el artículo 32 de la Ley 9/2001 del 17 de julio de Suelo de la Comunidad de Madrid.

- Informes de Alcaldía y Concejalías Delegadas.

Toma la palabra el Sr. Alcalde, quien da cuenta de la reciente firma del Convenio de Colaboración para la implantación del Proyecto de Seguridad BES-CAM, por el cual el Gobierno de la Comunidad se compromete a financiar 20 nuevos Policías Locales destinados a Seguridad Ciudadana, que va a suponer unos ingresos anuales para el Ayuntamiento de 920.480 € al año durante 12 años, que suponen cerca de 2.000.000.000 de las antiguas pesetas al término del mismo.

Continúa su intervención haciendo referencia a la moción que hizo el Grupo Socialista en Pleno anteriores, contraria al citado Proyecto de Seguridad de la Comunidad de Madrid, afirmando que si se hubiera aprobado en su momento se habrían perdido los efectivos y la firma del Convenio.

RESTAURANTE

Casa Mariano

CORDERO Y COCHINILLO ASADO
CARNES A LA BRASA

Ctra. Villalba, 6 - Fuente de la Salud
Telf.- 91 857 80 95
28411 MORALZARZAL (Madrid)

diseño | proyectos | obras | infografía

rafael.sanchez@bernardo.es

arquitectura interior

rafael sánchez de bernardo

675 058 203

FLORES BODAS RAMOS CENTROS CORONAS

Raíces

Arte Floral

PLANTAS CESTAS
TIERRAS BUCAROS
ABONOS MACETAS
INSECTICIDAS SERVICIO A DOMICILIO SEMILLAS

91 857 85 27 C/ Iglesia, 17
609 147 790
MORALZARZAL



Pleno Extraordinario de 21 de diciembre de 2006

- Aprobación provisional del Presupuesto General para el ejercicio 2007.

Sometido el asunto a votación, la Corporación, por mayoría absoluta de los miembros que de derecho la componen, al constatarse el voto a favor de los Sres. Concejales del Grupo Popular y en contra de los Sres. Concejales de los Grupos Socialista y Plataforma Demo-

crática de Moralarzarzal, acuerda:

Primero. Aprobar provisionalmente el Presupuesto General Municipal Refundido de este Ayuntamiento para el ejercicio 2007, junto con la plantilla de personal y Bases de ejecución Presupuestaria comunes para todos lo organismos que le componen.

Segundo. Ordenar su inserción en el

Boletín Oficial de la CAM, pudiéndose en los 15 días siguientes a la citada publicación interponer ante el Ayuntamiento Pleno las reclamaciones y sugerencias que estimen oportunas, considerándose aprobado definitivamente, sin más trámite, si al término del periodo de exposición no se hubieran presentado reclamaciones al mismo.

DESCRIPCION	ENT MATRIZ	S.M. MORALZARZAL S.L.	TOTALES	DESCUENTOS	ESTADO CONS
ESTADO DE INGRESOS					
1 I. Directos	3.685.675,00 €	0,00 €	3.685.675,00 €		3.685.675,00 €
2 I. Indirectos	350.000,00 €	0,00 €	350.000,00 €		350.000,00 €
3 Tasas y otros Ingresos	2.629.039,75 €	307.660,00 €	2.936.699,75 €		2.936.699,75 €
4 Transf Corrientes	2.906.980,00 €	42.000,00 €	2.948.980,00 €	30.000,00 €	2.918.980,00 €
5 Ing patrimoniales	303.300,00 €	0,00 €	303.300,00 €		303.300,00 €
Ingresos Corrientes	9.874.994,75 €	349.660,00 €	10.224.654,75 €	30.000,00 €	10.194.654,75 €
36 c. Especiales Ctas Urb	0,00 €		0,00 €		0,00 €
6 Enajenac Patrimonio	7.532.667,38 €	0,00 €	7.532.667,38 €		7.532.667,38 €
7 Transf Capital	0,00 €	0,00 €	0,00 €	0,00 €	0,00 €
8 Activos Financieros	0,00 €	0,00 €	0,00 €		0,00 €
9 Pasivos Financieros	0,00 €	0,00 €	0,00 €		0,00 €
Ingresos de Capital	7.532.667,38 €	0,00 €	7.532.667,38 €	0,00 €	7.532.667,38 €
TOTAL INGRESOS	17.407.662,13 €	349.660,00 €	17.757.322,13 €	30.000,00 €	17.727.322,13 €
	2.896.391.271 pta	58.178.529 pta	2.954.569.800 pta	4.991.580 pta	2.949.578.220 pta
ESTADO DE GASTOS					
1 Gastos de Personal	4.216.183,94 €	15.500,00 €	4.231.683,94 €		4.231.683,94 €
2 Gastos Bienes y Serv	4.712.478,19 €	334.160,00 €	5.046.638,19 €		5.046.638,19 €
3 Gastos Financieros	155.000,00 €	0,00 €	155.000,00 €		155.000,00 €
4 Transf Ctes	233.000,00 €	0,00 €	233.000,00 €	30.000,00 €	203.000,00 €
Gastos Corrientes	9.316.662,13 €	349.660,00 €	9.666.322,13 €	30.000,00 €	9.636.322,13 €
6 Inversiones Reales	7.546.000,00 €	0,00 €	7.546.000,00 €		7.546.000,00 €
7 Transf Capital	0,00 €	0,00 €	0,00 €	0,00 €	0,00 €
8 Activos Financieros	0,00 €	0,00 €	0,00 €		0,00 €
9 Pasivos Financieros	545.000,00 €	0,00 €	545.000,00 €	0,00 €	545.000,00 €
Gastos de Capital	8.091.000,00 €	0,00 €	8.091.000,00 €	0,00 €	8.091.000,00 €
TOTAL GASTOS	17.407.662,13 €	349.660,00 €	17.757.322,13 €	30.000,00 €	17.727.322,13 €

INMOCASA[®]
www.inmocasa.com

GRUPO PIBASA



Tenemos lo que usted Busca

91 857 81 69

C/ Iglesia, 18 - 28411 MORALZARZAL (Madrid)
moralzarzal@inmocasa.net



MATANZA TRADICIONAL. El sábado 3 de febrero amaneció lluvioso, por lo que hubo que trasladar la celebración de la Matanza Tradicional a la Plaza de Toros Cubierta, que resultó ser un escenario perfecto. Como siempre, destacó la gran colaboración voluntaria de los vecinos y vecinas de Moralarzarzal, durante todo el fin de semana. Los asistentes degustaron productos de matanza y el domingo, un espectacular guiso de judiones con oreja, morro...



NAVIDAD. La Concejalía de Cultura preparó un amplio programa de actividades, en el que no faltó el ya célebre "Concierto de Navidad". Los más pequeños fueron los protagonistas, con el Cartero Real, la Cabalgata de Reyes y los regalos entregados en la Plaza de Toros.



LUMINARIA. La fiesta de la Luminaria volvió a reunir a los vecinos de Moralarzarzal el 19 de enero, junto a una gran fogata en el parque del Raso. Todos, invitados por el Ayuntamiento a chocolate con churros y bizcochos, con la colaboración voluntaria de vecinas de la localidad.



Arabis
Cabina de belleza
LANCÔME
Alta Cosmética
Barrio de Arriba, 6
Teléf./Fax: 91 842 75 58
28411 Moralarzarzal (Madrid)



García Navarro
Peluqueros
Zona de Estética Unisex
Avda. Salvador Sánchez Frascuelo nº 2
Telf: 91 842 12 20
28411 Moralarzarzal (Madrid)



CEDECA
Gabinete de Psicología
Marta Rodríguez Peso
Psicóloga
(nº col. M-16697)
Ansiedad - Estrés - Angustia - Fobia - Depresión
Problemas de Pareja - Problemas de Comunicación
Problemas de Autoestima - Técnicas de Estudio
C/ Bellas Vistas, 54 - 28411 Moralarzarzal
Petición cita previa: 649 461 280
Mail: martarodriguez@cop.es



Teatralia, Red de Teatros y “La curva de la Felicidad”, en el primer semestre

La programación del Teatro Municipal sigue creciendo en cantidad y en calidad. Para el primer semestre de 2007, ya se pueden avanzar las programaciones incluidas en Teatralia o la Red de Teatros y, sobre todo, el gran éxito del teatro español de 2006, la obra Eduardo Galán y Pedro Gómez “La curva de la felicidad”.

Esta representación tendrá lugar el sábado, 21 de abril, a las 21 horas. Está protagonizada por Pedro Reyes, Antonio Vico, Josu Ormaetxe y Jesús Cisneros, con la dirección de Celso Cleto.

“La curva de la felicidad” es una comedia de humor moderna y actual, en sus contenidos, en su estructura y en su lenguaje. Pone de manifiesto la fragilidad y vulnerabilidad del hombre de 40 cuando se rompe su pareja. Nos habla de las relaciones hombre/mujer en cualquier edad y en cualquier lugar, y muestra las dificultades para encontrar la comunicación y la estabilidad. Un gran éxito para el Teatro Municipal de Moralarzarzal.

Pero antes, el 2 de marzo, está prevista la actuación de Leo Minax, dentro del Cilo Cantautores.

Dentro del Festival Internacional de Artes Escénicas para niños y jóvenes de la Comunidad de Madrid, Teatralia, que



celebra su undécima edición, podremos ver el 10 de marzo a las 19,00 horas “Los músicos de Bremen”, de Claudio Casaio y Giampiero Pizzol. Está recomendada para niños a partir de 7 años, el precio es de 5 euros y corre a cargo del grupo Teatro Paraiso. El 17 de marzo, también dentro de Teatralia, tendremos la obra “La Cenicienta (tal vez sí, tal vez no), en la que Teatro Nu ofrece una versión renovada de la Cenicienta escrita por Josep M. Benet i Jornet.

Por último, correspondiente a la Red de Teatros de la Comunidad de Madrid,

tuvimos el 10 de febrero la obra “Leonor de Aquitania” y tendremos el 9 de junio “Baraka”, de Maria Goos, producida e interpretada por Toni Cantó. Para el público familiar, recomendada a partir de 5 años, el Teatro acogerá el 23 de junio ¡¡Buuu!!, donde nuestros queridos monstruos de siempre, Drácula, Frankenstein, el hombre lobo, etc. son la inspiración de este nuevo montaje de Yllana.

La exposición del mes de marzo corre a cargo de M^a Rosa y M^a Luisa Martínez Gómez.



ALBERO
CAFETERIA - JAMONERIA
RESTAURANTE
MORALZARZAL

Auda. Salvador Sánchez Frascuelo, 9 local 2
Telf. 91 842 79 87
28411 Moralarzarzal (Madrid)

INSTALACIONES F&J CARTÓN
FONTANERÍA Y CALEFACCIÓN

- Equipos de Depuración
- Riegos por aspersión
- Mantenimientos de Calderas
- Equipos de Bombes...



C/ La Cruz, 43
28411 Moralarzarzal (Madrid)
Teléfs: 677 82 17 68 - 687 42 42 13



CARNAVALES 2007. El Concurso de Disfraces Infantil del sábado resultó un tremendo éxito de participación, con más de 120 niños desfilando por el gran escenario del Teatro Municipal. La participación de adultos fue escasa y la infantil del domingo se redujo a la mitad. El Carnaval se celebró el sábado por la tarde.

Primeros pasos del proyecto para la creación de una Escuela de Música

La Concejalía de Cultura del Ayuntamiento de Moralarzal ha puesto en marcha el proyecto de creación de una Escuela de Música Municipal. Se ha contratado a una persona dentro del Convenio de Corporaciones Locales para el desarrollo del proyecto y se está recabando información sobre la demanda potencial.

Las instalaciones del Centro Cultural están concebidas para albergar una Escuela de Música Municipal y la intención de la Concejalía es ponerla en marcha para el próximo curso, aunque la confirmación definitiva será más adelante.

FOTO ESTUDIO

Villa de Moralarzal

TUS FOTOS DIGITALES

A 0,18 € IVA incluido desde cualquier cantidad

CARRETE DE 24..... 6€

CARRETE DE 36..... 8€

REPORTAJES
Bodas, Comuniones, Actos Sociales, etc.

VIDEOS
Reportajes, venta de cámaras, duplicados, conversiones a DVD y CD ROM, tarjetas de memoria, etc.

TALLER DE ENMARCACIÓN
Más de 300 muestras a su disposición.

GRATIS

CON CADA REVELADO UN CARRETE Y UN ALBUM

Reportajes
Videos
Venta de Cámaras

Laboratorio Digital
Laboratorio Analógico
Retoque Fotográfico

Conserva tus recuerdos para siempre en un Álbum Digital

REVELADO ONLINE

Mándanos tus fotos a www.photogenia.es y las recibirás a las 48 horas en tu domicilio

Avda. De la Salud, 1 - Local E - MORALZARZAL Tel. 91 842 12 86

T

TORO

PAPELERÍA · LIBRERÍA

PRENSA · REGALOS

Amplio surtido de tarjetas de boda

Recordatorios para comunión y bautizo

Avda. Salvador Sánchez Frascuelo, 9 - Local 9

28411 Moralarzal (Madrid)

Tel. y Fax: 91 842 81 65



Cerca de 500 personas, en el homenaje del Ayuntamiento a sus Mayores

Actividades sin parar en el Hogar de Mayores

Cerca de 500 personas participaron en la **fiesta homenaje** que el Ayuntamiento de Moralarzarzal ofreció a sus mayores el pasado 19 de diciembre. En esta ocasión, se descubrió una placa en homenaje a **Paco Sabariegos**.

Cerca de 500 personas participaron en la tradicional comida-homenaje que nuestro Ayuntamiento ofrece a las personas mayores de 65 años que están empadronadas en Moralarzarzal.

La fiesta se celebró el pasado 19 de diciembre y comenzó con un emotivo acto de homenaje a Paco Sabariegos, por su colaboración de años con esta celebración. El Alcalde, José M^a Moreno, y sus familiares descubrieron una placa en su honor, colocada en el Hogar. Tras la Misa, los mayores y autoridades disfrutaron de una estupenda comida en el restaurante Don Fernando, para luego rendir homenaje a las parejas que cumplieron sus bodas de oro en 2006: Lorenzo Fernández y Milagros Martín, Félix García-Milla y Antonia Segovia, y Mateo López y Ángeles Arribas.

Y cerró un gran espectáculo en el Teatro del Centro Cultural: "Café de Chinitas", con Máximo Valverde, Charo Reina y Carlos Vargas. Los mayores de Moralarzarzal pudieron ver la obra antes de su estreno oficial.



Arriba, la Concejala de Servicios Sociales, M^a Mar Reguera, y el Alcalde, José M^a Moreno, junto a familiares de Paco Sabariegos. Abajo, las dos parejas que recibieron su placa conmemorativa por sus Bodas de Oro.

La animadora del Hogar de los Mayores, Elena Ruiz, ha dotado de una altísima oferta de actividades destinadas a los mayores de la localidad. Por ejemplo, "Concursos Gastronómicos", donde se premia la originalidad, la presentación y el sabor. El tomate o la patatata han sido algunos de los protagonistas de esta actividad. Organiza "Bingos", donde no se juega con dinero, pero los ganadores obtienen curiosos premios. Ha organizado un "Taller de lectura" para dar utilidad a la Biblioteca del Hogar y compartir coloquios, noticias de actualidad, recitales de poesía, etc. También se puede aprender o enseñar alguna labor (**ganchillo, puntos...**) y pasar un buen rato, hay **cine, bailes...**

La Paca
ALEGRÍA DE LA HUERTA
Cañas, Tapas y Buenas Raciones
-Menú diario-
 C/ Huerta, 24 - Moralarzarzal (Madrid)
 Teléf: 620 73 34 45

CRISTAL MORAL

⇒ LUNAS - ESPEJOS ⇒ ACRISTALAMIENTO EN GENERAL
 ⇒ CRISTALES DECORATIVOS ⇒ VIDRIO TEMPLADO Y DE SEGURIDAD
 ⇒ MAMPARAS BAÑO Y DUCHA

Travesía de la Peñuela, 10 (Moralzarzal)
 Telf. y Fax: 91 842 10 08

Pídenos presupuesto sin compromiso



Novedades en el Servicio de Teleasistencia

En 2007 se han aprobado las nuevas tasas, más ventajosas para los usuarios, del servicio de teleasistencia. Para aplicar la nueva tasa, es imprescindible actualizar los datos económicos de los usuarios, por lo que los afectados deben ponerse en contacto lo antes posible con Servicios Sociales.

Además, se ofrece la posibilidad de la custodia de llaves del domicilio del usuario por parte de la Policía Municipal, para que en caso de emergencia se pueda acceder a la vivienda sin necesidad de forzar la entrada.

Servicios Sociales ha contactado personalmente con los afectados, pero para cualquier información pueden ponerse en contacto en el teléfono 91 857 73 60.

Teatro Yeses actuará con motivo del Día Internacional de la Mujer

Durante la semana del 5 al 11 de marzo, el Ayuntamiento de Moralarzal y la Mancomunidad THAM de Servicios Sociales programarán diversas actividades para conmemorar el día 8 de marzo, Día Internacional de la Mujer.

El 22 de marzo, tendrá lugar el plato fuerte de las conmemoraciones, con la actuación en el Teatro Municipal del Grupo Teatro Yeses, la única compañía del mundo formada por reclusas (internas de Alcalá Meco) que tiene permiso para hacer giras y mostrar sus representaciones teatrales fuera de la prisión. Representarán la obra "¡Tarai!", de Valentín Andrés Álvarez.

¡Tarai! es una historia de locos y cuerdos, donde no está claro que ni unos ni otros lo estén mucho. Los internos de un psiquiátrico dan un golpe de mano a

sus guardianes y, durante un rato, se irán desgranando las razones de unos y otros para ocupar uno u otro puesto en la sociedad.

Es un viejo proyecto de Teatro Yeses, ya que para un grupo de teatro de una cárcel el juego escénico de la rebelión contra el encierro, conlleva una apetitosa propuesta artística, oxigenante y sugerente, que las actrices se proponen ofrecer a partir de este clásico de la Edad de Plata de nuestra literatura.

También, se ha organizado un Concurso de Carteles sobre la Igualdad de Oportunidades entre mujeres y hombres y/o el Día Internacional de las Mujeres.

El martes, 6 de marzo, se ofrecerá cine por la tarde; el 8 de marzo tendrá lugar una chocolatada para todo el que quiera asistir, en el Parque del Raso; y el día 11, actuación de una Coral.

CaramBuco
Restaurante

C/ Antón nº 5
Moralzarzal - Madrid
Tel: 91 842 70 73

Gira GESTIÓN INMOBILIARIA ALTERNATIVA

Travesía del Cerrillo, 2
28411 MORALZARZAL (Madrid)
Tel. 630 239 306 - Fax 91 842 10 73

COMPRA Y VENTA
Pisos - Chalets - Locales - Parcelas
PROMOCIONES Y SEGUNDA MANO

LA BOUTIQUE DE LA CARNE
MANOLO Y PABLO

TERNERA NATURAL DE LA SIERRA

AÑOJO CORDERO DE SEGOVIA
COCHINILLO CERDO

C/ IGLESIA, 22 TEL: 91 857 69 06
MORALZARZAL

INSTALACIONES Y MANTENIMIENTOS ELÉCTRICOS

LUIS PASCUAL S.L.

C/ Praduelos, 22
Tel: 91 857 79 69 - Móvil 609 14 96 77
28411 Moralzarzal (MADRID)



77.000 euros para **acondicionar el Parque del Área 9**

Dentro del plan de acondicionamiento de los parques públicos del municipio que lleva a cabo la Concejalía de Medio Ambiente, en los próximos días se va a proceder al acondicionamiento y ajardinamiento del Parque que linda con el C.P. San Miguel Arcángel, el I.E.S. Carmen Martín Gaité y las calles Lope de Vega y Marqués de Santillana, así como de dos de las rotondas de esta última calle. La superficie de actuación es de casi 18.000 m2 y, para ello, se destina un presupuesto de 76.900 euros.



El Acondicionamiento del Parque incluye las siguientes actuaciones:

- Ajardinamiento mediante paseos de hormigón, realización de paseos de terrizos de arenas decorativas y pantalla vegetal de cedros en zonas cercanas a viviendas.
- Mobiliario Urbano: Bancos de fundición con respaldo. Colocación de papeleras y juegos infantiles
- Reordenación de farolas existentes.
- Se restaurarán los riegos existentes y se crearán nuevas líneas para dar ser-

vicio a todas las plantaciones.

- Se recogerá el agua de la lluvia mediante el tratamiento del terreno con las pendientes necesarias para dirigir el agua hacia los sumideros proyectados.

El acondicionamiento de las rotondas incluye las siguientes acciones:

- En la primera rotonda, se procederá al solado de adoquín prefabricado de hormigón, de radio de la corona circular desde el exterior. Arenero y Ciprés.
- En la segunda rotonda, se procederá a la formación de rocalla mixta de piedra caliza de coquera, arbustos enanos cubresuelos y plantas vivaces.

Considerable aumento de residuos recuperados para su reciclaje

Durante el pasado año 2006, se ha producido un incremento considerable en la cantidad de residuos que, para su reciclaje, se recuperan de forma selectiva, tales como papel-cartón, vidrio, bolsa amarilla, escombros, etc. Todo ello, gracias a la colaboración ciudadana y a través del depósito de residuos en los contenedores normalizados verdes y amarillos y en el Punto Limpio Municipal de Moralarzarzal.

Por ejemplo, se han recogido 193.410 kg. de papel y cartón, 101.350 de vidrio, 173.540 de bolsa amarilla, 195.780 de muebles y enseres, 110.530 de escombros, 67.820 de metales o 16.690 kg. de plástico.

En este sentido, el Ayuntamiento de Moralarzarzal ha firmado un convenio de colaboración para la recogida de Residuos de Aparatos Eléctricos y Electrónicos con la Fundación para la Gestión Medioambiental de Equipos Eléctricos y Electrónicos (ECOASIM-LEC) y la Fundación para la Gestión Medioambiental de Aparatos de Telefonía y Comunicaciones, a través de un sistema integrado de gestión para organizar las labores de recogida y tratamiento de tales aparatos. Para ello, se colocará en el Punto Limpio un contenedor de 12 metros cúbicos.



C/Huerta, 14 Telf: 91-842 14 15 MORALZARZAL

Confecciones Hnas. RECIO

Confección de Cortinas a medida y todo tipo de arreglos

- Gran surtido en Cortinas.
- Sección Ropa para el Hogar.
- Sección Mercadería.

Junto a Plaza del Ayuntamiento
Teléf: 91 857 67 71 - MORALZARZAL (Madrid)



Pista Polideportiva para el entorno de *La Masía-La Viña*

La Concejalía de Medio Ambiente va a iniciar las obras de una Pista Polideportiva en el Parque del Entorno de La Masía-La Viña. La zona cuenta con una zona arbolada, juegos infantiles y zonas de paseo y estancia, cuya remodelación también está en estudio.

Los vecinos de la zona disfrutarán de una pista polideportiva de dimensiones totales 36 x 22 m., con cerramiento de malla e instalación de drenaje. Precisamente, en cuanto al cerramiento el proyecto recoge que se realizará con malla de simple torsión galvanizada y plastificada de color verde, de 4 metros de altura, con

puertas de acceso de 1 x 2 m., postes de acero galvanizado y lacados en color verde y refuerzos en los fondos con malla electrosoldada de acero galvanizado hasta una altura de 1,50 metros. La cimentación se realizará mediante pocetes de hormigón.

El Ayuntamiento invertirá, sólo en la pista polideportiva, algo más de 56.000 euros, y se espera que pueda comenzar a utilizarse en un plazo no superior a los tres meses.



Esta es la zona del entorno de La Masía y La Viña donde se construirá la pista polideportiva con cerramiento de malla.



EN MARZO SE INAUGURARÁ EL PARQUE DEL HOGAR.

Lo avanzado de las obras ya dejan entrever el espectacular Parque del Hogar, que va a contar, entre muchas otras cosas, con un gimnasio al aire libre para personas mayores, un espacio saludable especialmente diseñado para ellos.



LAS OBRAS DE LA PLAZA DEL TEATRO, A PLENO RENDIMIENTO.

Hemos podido comprobar cómo han comenzado y marchan a buen ritmo las obras de la Plaza del Teatro, que acondicionará la zona del Centro Cultural y dispondrá de un pequeño teatro al aire libre.

NENUFARES
GUARDERÍA
ESCUELA INFANTIL

Calle España, 13
28411 MORALZARZAL
Tel: 91 857 86 48

SATEBO
HOGAR

REFORMAS
FONTANEROS

Tlf.: 91 857 73 35

ENRIQUE MELERO

EN LAS REFORMAS DEL HOGAR
CONFIE EN LOS PROFESIONALES

TRABAJOS EN PLADUR

TABIQUERÍA
FALSOS TECHOS
MURALES

Tlf.: 627 91 99 48



Espectacular encuentro nacional de Warhammer en la Plaza de Toros

La cuarta edición de la "Batalla de Pico Martillo" se ha convertido en todo un acontecimiento del mundo Warhammer en España. La Concejalía de Juventud ha preparado un encuentro nacional el domingo, 25 de marzo, en la Plaza de Toros Cubierta.

Nada menos que 80 mesas se distribuirán en el ruedo para que 160 generales preparen su ejército y los dispongan para la batalla.

¿Quién conquistará esta vez Pico Martillo?. El Caos, el Imperio, los Altos Elfos, los Elfos Oscuros, los Hombre Lagarto, Los Orcos...

El torneo está organizado por los clubes de



Warhammer RESKEMOR y R2D2. Para cualquier información al respecto, visitar la web www.moralzarzal.es.

El Concurso de Logotipos, hasta el 16 de marzo

Sigue abierto el plazo para la entrega de Logotipos para la Concejalía de Juventud de Moralzarzal, que finaliza el 16 de marzo y que está dotado con un premio de 600 € al logotipo ganador. Las bases del concurso las se encuentran en www.moralzarzal.es

Tenemos cuenta de messenger y un blog

La Casa de la Juventud ha abierto una cuenta de msn para que nos contéis lo que queráis... ¿te animas? Estaremos conectados los lunes y miércoles por la tarde de 17 a 20 horas.

Apunta: juventudmoral@hotmail.com, ¡¡¡¡AGRÉGANOS!!!!

De paso estamos creando un blog, ¡¡esperamos vuestra colaboración!! y sugerencias...

¡¡Vuelven los Viernes Activos!!

Después de un pequeño parón, Juventud recupera las actividades de los viernes...

- Jam Session Acústica: Os animamos a que participéis en nuestra "Jam Session", busca ese instrumento que hace mucho que no tocas y vente con nosotr@s el primer viernes de cada mes a las

18:00 horas a la Casa de la Juventud.

- Viernes Viajeros: Proyecciones de fotos de los viajes que realiza la gente joven, ya sea de este municipio o de otros... Viajes de Montaña, trekking, espeleología, bici de montaña, esquí de travesía, turismo rural, ... Si te

apetece que te cuenten otra forma de viajar y "conocer mundo" ¿te fuiste de viaje y tu familia está harta de que les enseñes las fotos? ¿tus amigos te rehúyen...? Nosotros queremos verlas!!! Ponte en contacto y fijaremos un día.

- Noctali@.

91 857 61 68 - 609 008 054 - 610 55 69 24

✓ Consulta médica pequeños animales y équidos. ✓ Alimentación y accesorios.
 ✓ Peluquería.

C/ Redondillo, 3 MORALZARZAL

LA JUGUETERÍA

TITA MARTÍN S.L.

DISFRACES - COMPLEMENTOS
 JUEGOS EDUCATIVOS
 TODOS LOS JUGUETES - NOVEDADES
PRECIOS SIN COMPETENCIA

Calle de la Iglesia nº 17 Local 7
 Telef: 91 857 84 95
 MORALZARZAL (Madrid)

Excelente marcha de la Asesoría de Estudios y Profesiones

Con el servicio de atención en la Asesoría, los lunes y jueves de 17 a 19,30 horas, se ofrece a los jóvenes toda la información y orientación que necesiten en materia de estudios (itinerarios formativos, carreras y universidades, requisitos, pruebas de acceso y matriculación, ciclos formativos, etc.) y en todo lo relacionado con el mundo laboral (elección profesional, proceso de búsqueda de empleo, elaboración del cv y carta de presentación, recursos y servicios de la zona, etc.). Y además, se ofrece ayuda para encaminar el futuro, tanto académico como profesional, con asesoramiento individualizado.

Oficina de Información Juvenil

La Casa de la Juventud pertenece a la Red de Centros de Información Juvenil de la Comunidad de Madrid. Dispone de información actualizada sobre:

- Actividades de Tiempo Libre.
- Actividades Culturales.
- Cursos.
- Becas.
- Premios y Concursos.
- Subvenciones y Ayudas.
- Ofertas de empleo.
- Trabajo Voluntario.

Esta información es tanto de Moralzarzal y alrededores como de la Comunidad de Madrid y organismos autonómicos y nacionales.

Más información, en la Casa de Juventud y en www.moralzarzal.es.

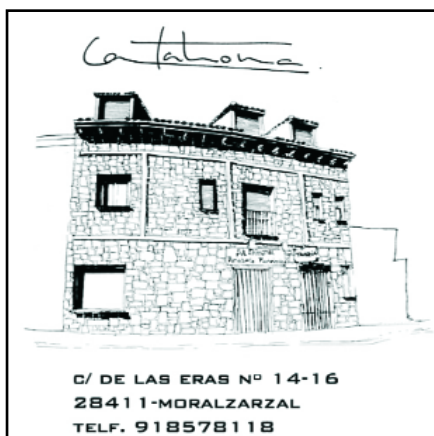

Campamento Náutico y Multiaventura, y Viaje a Lisboa

Campamento Náutico y Multiaventura en el Guijo de Avila (Salamanca) desde el día 1 de abril al 4 de abril, los días laborables de Semana Santa, para jóvenes entre 12 a 17 de años. El viaje consta de alojamiento en cabañas de madera (en pensión completa), actividades náuticas y multiaventura y monitores/as durante toda la actividad.

Precio: 92 € para empadronados/115 € no empadronados.

Multiaventura para mayores de edad

Para los días festivos de Semana Santa, se ha programado una actividad multiaventura para los mayores de 18 años. Desde el jueves 5 al domingo 8 de abril.

Para más detalles, ponerse en contacto con la Casa de Juventud y www.moralzarzal.es.

Viaje a Lisboa

También se programado un viaje a Lisboa en el "puente" de Mayo. Salida el 28 de abril rumbo a Lisboa, donde se



pasa el fin de semana en el Albergue Lisboa Parque das Nações. De ahí, el día 30, se irá a Almada donde los viajeros permanecerán hasta el 2 de mayo en el Albergue de Almada. Al viaje pueden apuntarse personas mayores de edad hasta 35 años.

El autobús permanecerá con los viajeros durante todo el recorrido, por lo que se visitarán distintos lugares de interés turístico.

Precio: 80 € para empadronados/100 € no empadronados

Incluye: transporte, alojamiento (desayuno incluido) y seguro.

NO incluye: comidas y cenas, que correrán por cuenta de los participantes.





El nuevo colegio dispondrá de las mejores instalaciones

El nuevo colegio Público de Moralarzal se construirá en el margen de la Dehesa más cercano al casco urbano. Pero la Dehesa no sólo no va a perder terreno, sino que se va a ver ampliada, ya que el Ayuntamiento comprará 100.000 m2 de terreno de las fincas colindantes, con lo que una vez construido el colegio, la Dehesa será 50.000 m2 más grande.

A las nuevas instalaciones se trasladará el actual Colegio El Raso y sus dependencias pasarán a ser Escuela Infantil. El nuevo Colegio dispondrá del mejor

edificio, las mejores instalaciones y la mejor ubicación.



El Colegio Concertado se construirá en Las Hachazuelas

El 28 de septiembre de 2006, el Alcalde de Moralarzal, José M^a Moreno, y el Consejero de Educación, Luis Peral, firmaron un Convenio de colaboración para la construcción y gestión de un Colegio Concertado en nuestra localidad. Incluye Educación Infantil obligatoria, Educación Primaria y Educación Secundaria. Se construirá en la parcela nº 47 de las Hachazuelas, que tiene una superficie de 20.000 metros cuadrados.

Horario Intensivo en el Colegio San Miguel Arcángel

El Consejo Escolar del Colegio San Miguel Arcángel, tras las votaciones y trámites previos, ha solicitado a la Consejería de Educación aplicar el horario intensivo para el próximo curso. Este centro sólo tendrán clases por las mañanas, por lo que las tardes podrán dedicarlas a actividades extraescolares.

Cerca de ti



MORALARZAL
91 857 89 32

C. VILLALBA
91 850 63 71

CERCEDA
91 842 03 02

C. MEDIANO
91 855 79 71

* **FACILIDAD DE ENSEÑANZA PARA EXTRANJEROS Y PERSONAS CON DIFICULTAD DE LECTURA Y COMPRESIÓN.**

* **HORARIOS ININTERRUMPIDOS.**

* **CLASES DE MECÁNICA VEHS. PESADOS (CAMIÓN-AUTOBÚS) CON BOLSA DE TRABAJO.**



Nuevas *instalaciones* y nuevos servicios de *clases colectivas*

*Se han ampliado las clases colectivas y se han creado **nuevas actividades**, se han ampliado y modernizado las **instalaciones**, la nueva política de horarios ofrece más **libertad al usuario**, se ha puesto especial interés en la contratación de monitores de calidad... y todo al **mismo precio**.*

La propuesta de la Concejalía de Deportes para la temporada 2007 cuenta con un profundo cambio en la mentalidad y en la oferta de actividades para adultos del Polideportivo.

Por un lado, contar con multisalas ofrece la posibilidad de ofertar varias clases colectivas en el mismo horario y, de ese modo, combinar distintas actividades con diferente nivel de intensidad, para confeccionar una plantilla deportiva donde encaje el mayor número de usuarios y de necesidades deportivas diferentes. Las diferentes combinaciones garantizan que en cualquier momento haya una clase de mi interés y de acorde a mi estado de forma.

Todo ello, se basa en un principio que consiste en que cualquier usuario puede acceder a cualquier clase en el horario que el prefiera. Tras satisfacer una cuota única y universal, el cliente puede elegir él mismo las clases en que participa, dentro de un amplio abanico

de oferta deportiva. Desde la Concejalía de Deportes, se ha hecho un gran esfuerzo por mejorar la calidad manteniendo las tasas actuales. De ese modo, el usuario multiplica su oferta de clases manteniendo los precios populares de años anteriores.

Los usuarios de la sala de musculación tienen a su disposición, desde el pasado mes de diciembre, un amplio gimnasio, que aumenta su superficie efectiva en más de un 50% y alcanza los 400m². Pero lo más interesante es la oferta de máquinas con objetivo cardiovascular (cintas de correr, elípticas, bicicletas horizontales....) Con una inversión de unos 120.000 €, se ha equipado y modernizado el gimnasio con elementos que algún usuario podría echar en falta en la anterior etapa. El horario del monitor de musculación pasa de 21 a 38 horas semanales, lo que supone un incremento del 80%.

Otra de las mejoras es la construcción de una sala específica dedicada al

Spinning o ciclismo indoor. Esta sala cuenta con 16 unidades de bicicletas indoor, y nos permitirá impartir esta especialidad a partir del mes de marzo.



HYDRO-SIERRA
Relajación y Salud
Al alcance de todos

Rehabilitación
Masajes
Fisioestética

C/ Cañada, 50 - Edificio Piscina Municipal
Teléfonos 91 857 78 86 - 91 857 64 42 28411 Moralzarzal

EL DESVÁN DE ORIANA

Tienda de Regalos,
Muebles, Decoración,
Complementos...

C/ Peñuela, 7
Telf: 91 857 65 29
Moralzarzal (Madrid)

SIGLO XXI
Moralzarzal
Gestión Inmobiliaria

C/ Huerta, 28 Moralzarzal

SIGLO XXI
19X 07915

91 857 69 74

mail: sigloxximoralzarzal@wanadoo.es



Nueva oferta de clases colectivas

• Body tonic, clases semanales, 7.

Es un programa que toma los ejercicios más eficientes de la sala de musculación y le da un formato de clase de gimnasia. El alumno participa con una barra de peso ajustable de rutinas musculares, utilizando el concepto de pre-coreografía.

• Fit balance, clases semanales, 2.

Es una actividad física fundamentada en los principios del Yoga, Tai Chi, Pilates y otras variadas disciplinas, adaptado a la realidad de los gimnasios en lo que se refiere a la duración de las clases, número de alumnos, técnicas de instrucción y motivación, proporcionada por la sincronización de la música.

• Intervalos, clases semanales, 2.

Es un programa de acondicionamiento físico cardiovascular que utiliza la metodología de intervalos, donde son combinados ejercicios aeróbicos de alta intensidad con trabajos de fuerza y estabilización.

• Aerobic estilos, clases semanales, 11.

Es una clase totalmente rítmica y coreografiada, donde se utilizan las posiciones básicas de la danza, donde se comprometen giros, equilibrio, rotación de cadera, elasticidad y expresión.

• G.A.P., clases semanales, 8 de 30 minutos de duración.

Clase de gimnasia localizada, cuyo objetivo es la tonificación en la zona media y el tren inferior del cuerpo.

• Gym Pilates, clases semanales, 2.

El método consiste en una combinación única de ejercicios de elongación y de fuerza, a través de la contracción, el sostén de la postura y la relajación.

• Stretching clases semanales 4 de 30 minutos de duración.

Esta clase cuenta con el estiramiento de todos los grupos musculares del cuerpo, por medio de técnicas de flexibilidad y relajación

• Spining clases semanales 11.

Es una clase grupal que se desarrolla en su totalidad sobre una bicicleta fija. Sigue un programa de entrenamiento riguroso, controlado por un instructor especializado.

• Club de corredores.

Donde un entrenador agrupa y dirige un entrenamiento destinado a una mejora cardiovascular mediante ejercicios de carrera y una combinación de ejercicios de musculación en sala y entrenamiento atlético. Se realiza al aire libre y en sala, aprovechando los beneficios del entrenamiento en grupo.

 **Papelería LJBRA**
REGALOS
 Tarjetas de Boda, Comunión y Bautizo

PRENSA · FOTOCOPIAS
IMPRESIÓN · SELLOS DE CAUCHO
ENCUADERNACIÓN · PLASTIFICADO
SERVICIO DE FAX

C/ Iglesia, 23. Moralzarzal
Tlf. y fax 91 857 61 91

DEPORTES

Moda y calzado
Actividades deportivas



C/ Iglesia 1, Frente a Centro de Salud
 Moralzarzal Tfn. 918427365
 www.aedsierra.es
 e-mail: deportes@aedsierra.es



En marcha los procedimientos de contratación para la **segunda fase** de las obras del **polideportivo**

El Ayuntamiento de Moralarzarzal ha puesto en marcha los procedimientos de contratación de la Asistencia Técnica para la redacción del proyecto de ejecución y dirección facultativa de las obras de instalación de césped artificial en campos de fútbol 7 y fútbol 11 del polideportivo municipal, por un lado, y la Redacción del Proyecto básico y de Ejecución de Modernización, Reforma y Ejecución de 2 pistas de tenis, 4 de padel cubierto, frontón y pista de BMX, por otro.

Por un lado, se van a remodelar las cuatro pistas de padel y las dos de tenis, el frontón y se va a construir un circuito BMX; y por otro lado, se instalará césped artificial en el segundo campo de fútbol 11 y en el campo de fútbol 7. Las acciones previstas son:

- Tenis: remodelación de pistas de tenis con nuevo pavimento de hormigón poroso y acabado tipo "Tennisquicq", cerramiento de malla, iluminación y drenaje.
- Padel: remodelación de pistas de padel con nuevo pavimento de césped artificial, nueva instalación de iluminación, nueva red de riego y construcción de una cubierta común para las cuatro pistas existentes.
- Fútbol: nuevo pavimento de césped artificial en el segundo campo de fútbol 11 y en el de fútbol 7.
- BMX: construcción de un circuito.



Está previsto que la primera fase termine esta primavera y a continuación comiencen las obras de la segunda fase de remodelación de instalaciones exteriores.

S.M.S.L.
SANEAMIENTOS MORAL, S.L.

- DEPURACIÓN DE PISCINAS
- TUBERÍAS Y ACCESORIOS
- RIEGOS POR ASPERSIÓN
- CALEFACCIÓN

Polígono "LA ENCINILLA" - Calle Guadarrama, 4
Teléfs. 91 857 80 82 y 91 857 84 72 - MORALZARZAL

Talleres R. Galán, S.L.

SERVICIO **MICHELIN**

- EQUILIBRADO
- NEUMÁTICOS
- ALINEACIÓN DIRECCIONES
- RECARGA GENERAL
- CAMBIO DE ACEITE
- LIMPIEZA DE SVENCION
- PUESTA A PUNTO
- FRENOS Y SUSPENSIÓN
- CINTA Y FINURA
- BANCADA
- CABRITA
- SECADO AL HORNO
- ELECTRICIDAD
- MONTAJE DE LUNAS

Polígono "LA ENCINILLA" - Calle Guadarrama, 4 - 28411 MORALZARZAL
Tel: 91 857 87 38

Estudio Jurídico
Norte

C/ Peñuela 1, 1ª Planta
28411 Moralarzarzal (Madrid)
Telf: 91 857 70 80 Fax: 91 857 67 65
www.estudiojuridiconorte.com
e-mail: ejn@estudiojuridiconorte.com

SERRALIM, S.L.

TLF: 915 317 650
e-mail: serralim@wanadoo.es

Empresa Limpieza

SoloPizza

TLF. 91 857 70 33

PIZZAS ESTILO ITALIANO

C/ IGLESIA, 2
MORALZARZAL

Horario de reparto: de 13 a 16 y de 20 a 24 h.



URBANIZACIÓN
Los Jardines
N-VI · VILLACASTÍN

DESDE
156.000€
+ I.V.A.

**Chalets independientes,
pareados y adosados
de una planta, en Parcelas
desde 240 a 400 m²**

Un lugar para hacer de su hogar...
un refugio de descanso



**Distribución: Cocina, 2 baños,
salón de 40 m² (aprox.)
con chimenea (opcional)
y 3 habitaciones
con armarios empotrados**

MEMORIA DE CALIDADES

- Fachadas exteriores de piedra de musgo.
- Aleros en madera y tejados de teja rústica.
- Carpintería de aluminio lacado, con doble acristalamiento.
 - Carpintería de madera de pino.
 - Suelos de plaqueta de Gres.
- Techos interiores en madera vista barnizada.
- Calefacción de caldera de gasoil o por acumuladores de radiadores de luz.
- Cocina totalmente amueblada con electrodomésticos.

PROMOCIONES RODAS MARÍN, S.L.

C.C. Choko Mayte - C/ Iglesia 17, local 8

Teléfono 91 842 80 67 - MORALZARZAL

CLÍNICA DENTAL MIRAFLORES

Especialistas en Salud Dental

Les ofrecemos la MÁXIMA calidad en salud dental

¡¡ BIENVENIDOS !!

FINANCIACIÓN HASTA 24 MESES
SIN INTERESES



TU HIGIENE DENTAL,
EN NUESTRA CLÍNICA, CON
REVISIÓN Y DIAGNÓSTICO

+

OBSEQUIO
(CEPILLO ELÉCTRICO)



Cepillo infantil
de regalo
si realizas la
revisión dental
de tus hijos en
nuestra clínica

C/ Huerta, 5 - Tlf: 91 842 73 26

28411 Moralzarzal (Madrid)

C/Tahona, 12 - Tlf: 91 844 46 56

28792 Miraflores de la Sierra (Madrid)